



AV. SAENZ

DR. DOMINGO CABRED

MAR DULCE

RIO CUARTO

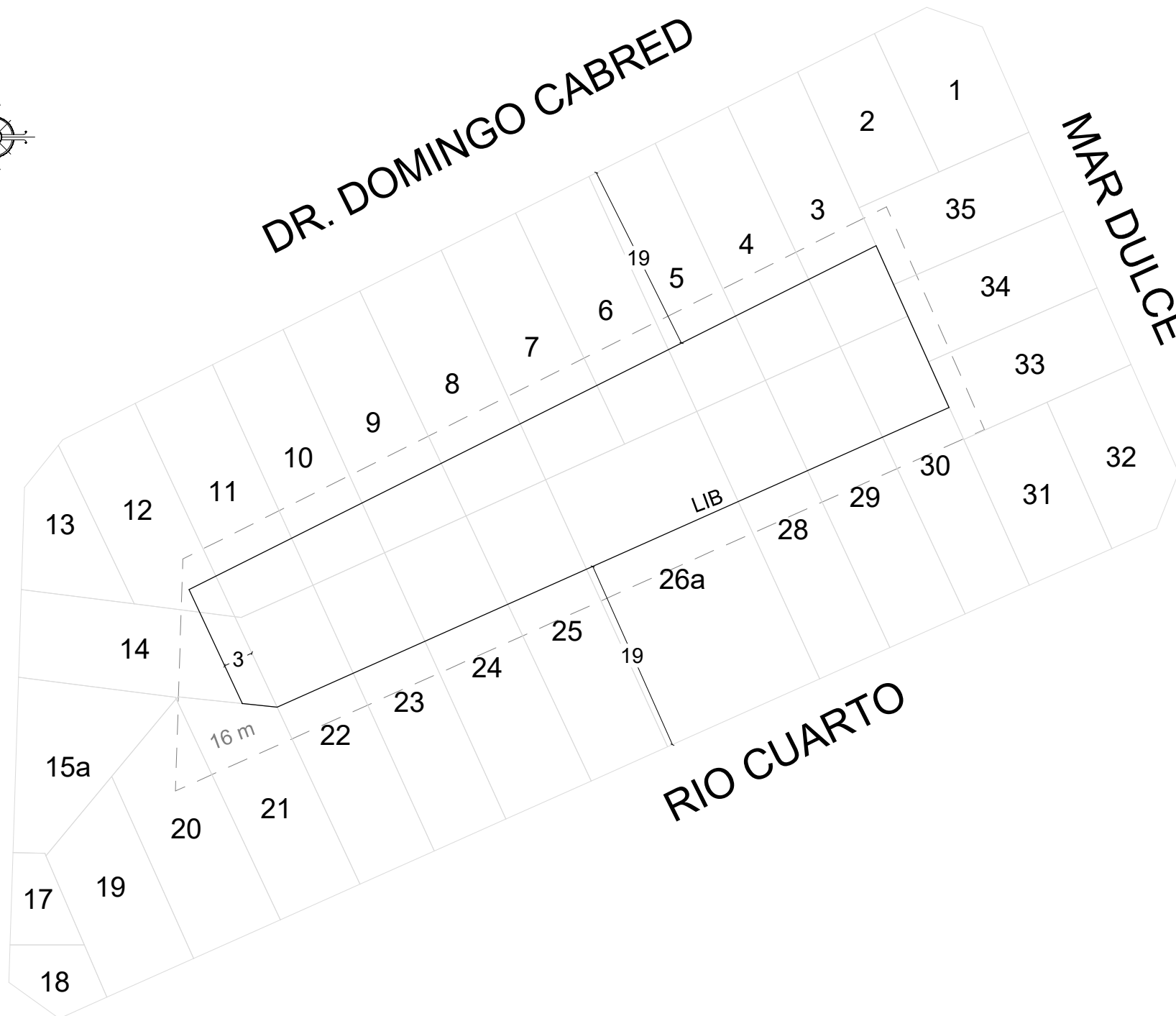

GOBIERNO DE LA CIUDAD  
AUTONOMA DE BUENOS AIRES  
DIRECCION GENERAL DE  
INTERPRETACION URBANISTICA

FIJACIÓN LFI-LIB

**C 2**  
**S 34**  
**M 2**

ESCALA: 1:1000

OPERADOR: Federico Ottogalli

REFERENCIAS

— — — Banda mínima de edificabilidad  
——— Línea de frente interno  
——— Línea interna de basamento