

ZONA DE ALTURA LIMITADA
 CORREDOR AEREO
 ORDENANZA 34203 - 1978 BM 15782

LAVALLE

ESMERALDA

MAIPU

AV. CORRIENTES

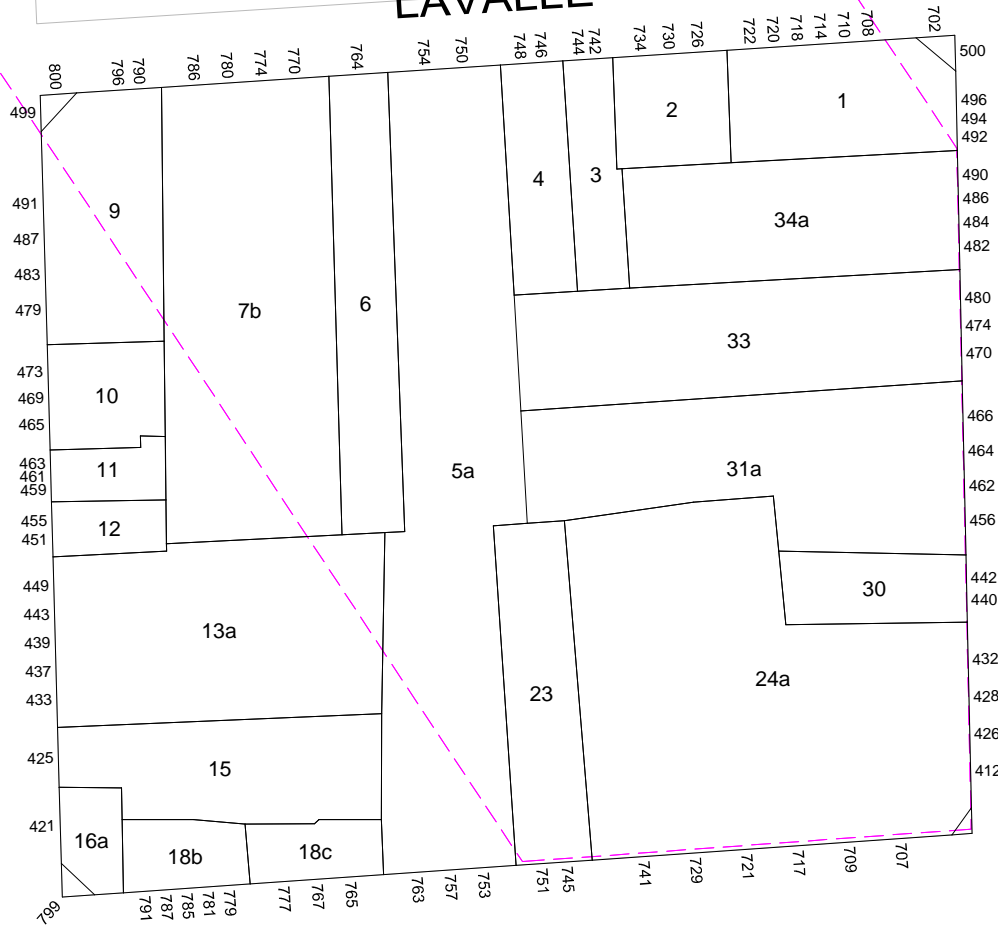

**GOBIERNO DE LA CIUDAD
 AUTONOMA DE BUENOS AIRES
 DIRECCION GENERAL DE REGISTRO DE
 OBRAS Y CATASTRO**

PLANO INDICE

**C 14
 S 1
 M 13**

ESCALA: 1:1000

HOJA N: 1 / 2

**FECHA DE EMISION
 20/05/2020**

VERSION: 1



**GOBIERNO DE LA CIUDAD
AUTONOMA DE BUENOS AIRES
DIRECCION GENERAL DE REGISTROS DE
OBRAS Y CATASTRO**

FORMULARIO PLANO INDICE: ANEXO NORMATIVA

Descripción: El Formulario contiene todas las normativas que se han dictado para la presente manzana.

C 14

S	1
M	13

HOJA 2 de 2

NORMATIVA	NÚMERO	BOLETÍN	FECHA	DESCRIPCION	ACLARACIONES	ESTADO
Ordenanza	34203	15728	1978	Zona afectada límite altura edificios (40 metros) por corredor aéreo.		Vigente.

Nota: El Formulario contiene todas las normativas que se han dictado para la presente manzana. El casillero NORMATIVA si se trata de una Ordenanza, Decreto, Nota, etc. El casillero NÚMERO indica el numero de normativa correspondiente si existiera. El casillero BOLETIN indica el numero de boletín en el que se publicó si fuese publicada. El casillero FECHA indica el año en que se publicó o dictó. El casillero DESCRIPCION reproduce el texto principal de la Normativa dictada. El casillero ACLARACIONES contiene más información y observaciones.