

GOBIERNO DE LA CIUDAD
AUTONOMA DE BUENOS AIRES
DIRECCION GENERAL DE REGISTRO DE
OBRAS Y CATASTRO

PLANO INDICE

C 7
S 17
M 25

ESCALA: 1:1000

HOJA N: 1 / 2

FECHA DE EMISION
02/09/2025

VERSION: 2

QUERANDIES

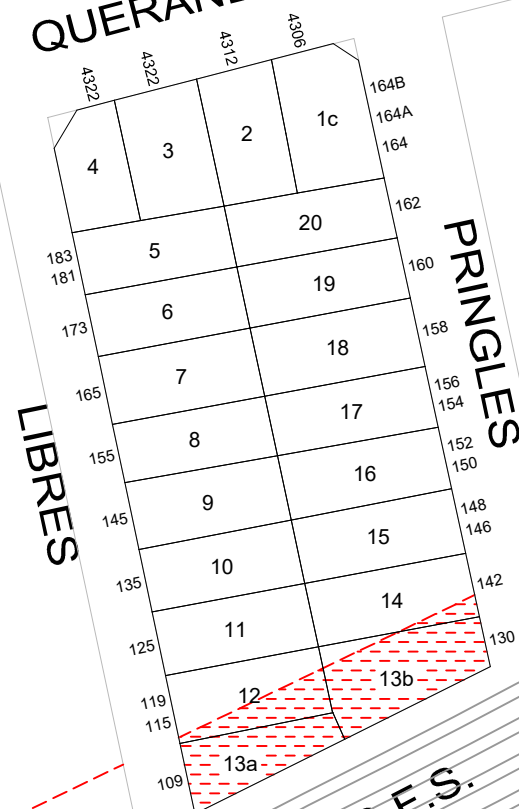

<div><div>GOBIERNO DE LA CIUDAD AUTONOMA DE BUENOS AIRES DIRECCION GENERAL DE REGISTROS DE OBRAS Y CATASTRO</div></div>				<div>FORMULARIO PLANO INDICE: ANEXO NORMATIVA</div> <div>Descripción: El Formulario contiene todas las normativas que se han dictado para la presente manzana.</div>		<div>C7</div> <div>S17 M25</div>	HOJA 2 de 2
NORMATIVA	NÚMERO	BOLETÍN	FECHA	DESCRIPCION	ACLARACIONES	ESTADO	
Ordenanza	24802	13724	1969	Afectación a la vía pública.	Plano 1044-OPR-1968	Modificada por Ord. 37201-1981	
Ordenanza	25770	14090	1971	Aprobación de la traza de la Autopista Central.	Plano 859-DGPR y 2038, DGTyOV-1971		
Ordenanza	25892	14116	1971	Derógase la ordenanza 25770-1971 por la que se aprobó la traza de la Autopista Central.			
Ordenanza	37201	16663	1981	Anúlense los planos 817 y 1044 y sustitúyense por los planos 817A y 1044A del C.P.U.		Vigente.	
Ley	6099	5526	2018	Afectación a ensanche en vías del Ferrocarril Sarmiento. Destínase a vía pública una franja de ancho mínimo igual a cuarenta y ocho (48) metros que comprende las actuales zonas de vías férreas, a determinar por el Organismo Competente en materia Catastral.	4.3.2. del Anexo del Nuevo Código Urbanístico.	Vigente	

Nota: El Formulario contiene todas las normativas que se han dictado para la presente manzana. El casillero NORMATIVA si se trata de una Ordenanza, Decreto, Nota, etc. El casillero NÚMERO indica el numero de normativa correspondiente si existiera. El casillero BOLETIN indica el numero de boletín en el que se publicó si fuese publicada. El casillero FECHA indica el año en que se publicó o dictó. El casillero DESCRIPCION reproduce el texto principal de la Normativa dictada. El casillero ACLARACIONES contiene más información y observaciones.