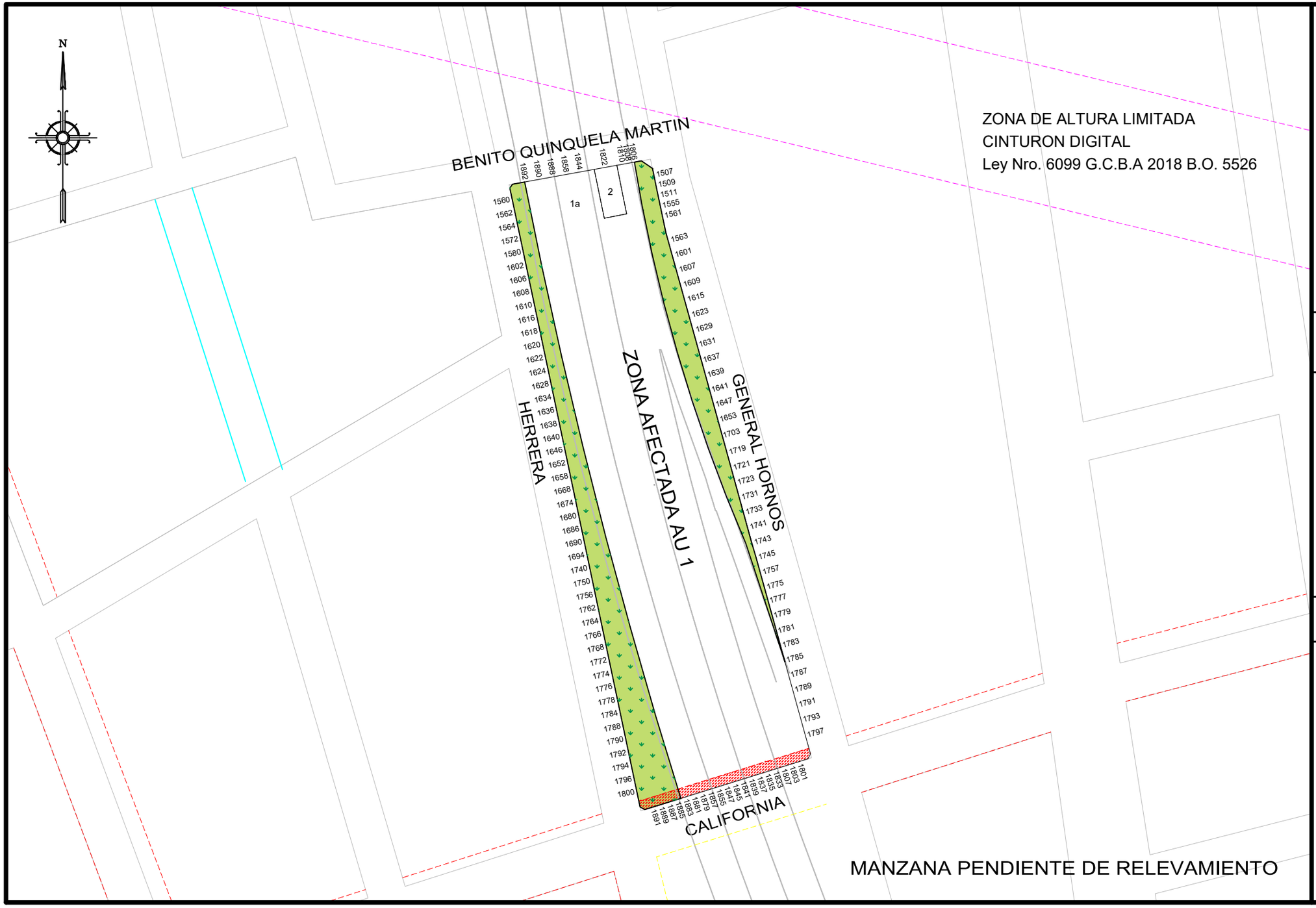

GOBIERNO DE LA CIUDAD AUTONOMA DE BUENOS AIRES
DIRECCION GENERAL DE REGISTRO DE OBRAS Y CATASTRO

PLANO INDICE

C 3
S 18
M 133

ESCALA: 1:2000

HOJA N: 1 / 2

FECHA DE EMISION
06/07/2020

VERSION: 2

GOBIERNO DE LA CIUDAD AUTONOMA DE BUENOS AIRES
DIRECCION GENERAL DE REGISTROS DE OBRAS Y CATASTRO

FORMULARIO PLANO INDICE: ANEXO NORMATIVA

Descripción: El Formulario contiene todas las normativas que se han dictado para la presente manzana.

C 3 | **S 18** | **M 133**

NORMATIVA	NÚMERO	BOLETíN	FECHA	DESCRIPCION	ACLARACIONES	ESTADO
Decreto	2971		1946	Proyecto de ensanche de la calle California.	Plano 140-C-1956	Derogada por Ord. 34778-1979
Ordenanza	28971		1974	Denomínase "Armenia" a la actual calle California.	Decreto 2649-1974	Derogada por Decreto-Ord. 1665-1976
Nota	1700		1976	Aprobación de la línea municipal sobre la calle Gral. Hornos. Plano 23-C-1976.	D.G.F.O.T.	
Decreto - Ordenanza	1665	15257	1976	Derógase la ordenanza 28971.		
Ordenanza	33387	15475	1977	Totalmente afectada AU 1.	Plano 1601	
Ordenanza	34778	15977	1979	Derógase el ensanche y/o la apertura de la calle California de Av. Montes de Oca a Av. Pedro de Mendoza.		
Ordenanza	43937	18687	1989	Denomínase "Benito Quinquela Martín" a la actual calle Australia de Av. Don Pedro de Mendoza a Av. Pinedo.	Expediente 71565-1988	
Ordenanza	44095	18717	1989	Línea particularizada sobre la calle California de Vieytes a Av. Pedro de Mendoza.		Vigente.
Ley	6099	5526	2018	Línea particularizada sobre CALIFORNIA de VIEYTES a AV.DON PEDRO DE MENDOZA por incorporacion de la Ord.N° 44095 al Nuevo Codigo Urbanistico.		

Nota: El Formulario contiene todas las normativas que se han dictado para la presente manzana. El casillero NORMATIVA si se trata de una Ordenanza, Decreto, Nota, etc. El casillero NÚMERO indica el numero de normativa correspondiente si existiera. El casillero BOLETIN indica el numero de boletín en el que se publicó si fuese publicada. El casillero FECHA indica el año en que se publicó o dictó. El casillero DESCRIPCION reproduce el texto principal de la Normativa dictada. El casillero ACLARACIONES contiene más información y observaciones.

lunes, 06 de julio de 2020 10:54:03