

MARISCAL ANTONIO JOSE DE SUCRE

ARCOS

O'HIGGINS

LA PAMPA

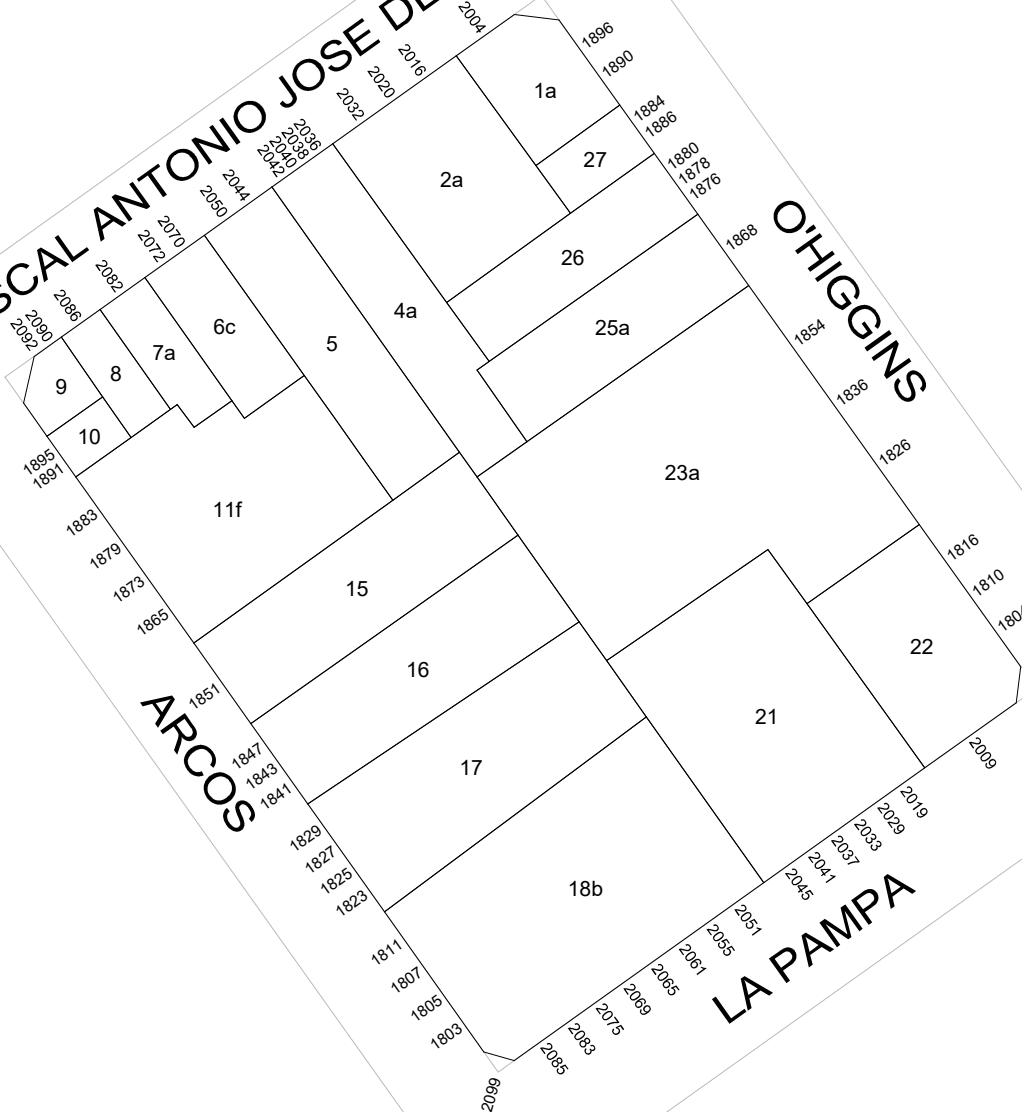

GOBIERNO DE LA CIUDAD  
AUTONOMA DE BUENOS AIRES  
DIRECCION GENERAL DE REGISTRO DE  
OBRAS Y CATASTRO

## PLANO INDICE

**C 16**  
**S 25**  
**M 22**

ESCALA: 1:1000

HOJA N: 1 / 2

FECHA DE EMISION  
03/09/2025

VERSION: 3

<div><div>GOBIERNO DE LA CIUDAD AUTONOMA DE BUENOS AIRES DIRECCION GENERAL DE REGISTROS DE OBRAS Y CATASTRO</div></div>				<div>FORMULARIO PLANO INDICE: ANEXO NORMATIVA</div> <div>Descripción: El Formulario contiene todas las normativas que se han dictado para la presente manzana.</div>		<div>C16</div> <div>S25 M22</div>	
HOJA 2 de 2							
NORMATIVA	NÚMERO	BOLETÍN	FECHA	DESCRIPCION	ACLARACIONES	ESTADO	
Decreto	5432		1956	Denomínase MARISCAL ANTONIO JOSÉ DE SUCRE a la actual calle SUCRE.			

Nota: El Formulario contiene todas las normativas que se han dictado para la presente manzana. El casillero NORMATIVA si se trata de una Ordenanza, Decreto, Nota, etc. El casillero NÚMERO indica el numero de normativa correspondiente si existiera. El casillero BOLETIN indica el numero de boletín en el que se publicó si fuese publicada. El casillero FECHA indica el año en que se publicó o dictó. El casillero DESCRIPCION reproduce el texto principal de la Normativa dictada. El casillero ACLARACIONES contiene más información y observaciones.