



# PLANO INDICE

|   |    |
|---|----|
| C | 16 |
| S | 53 |
| M | 35 |

**ESCALA: 1:1000**

**HOJA N: 1 / 2**

**FECHA DE EMISION**  
**08/10/2025**

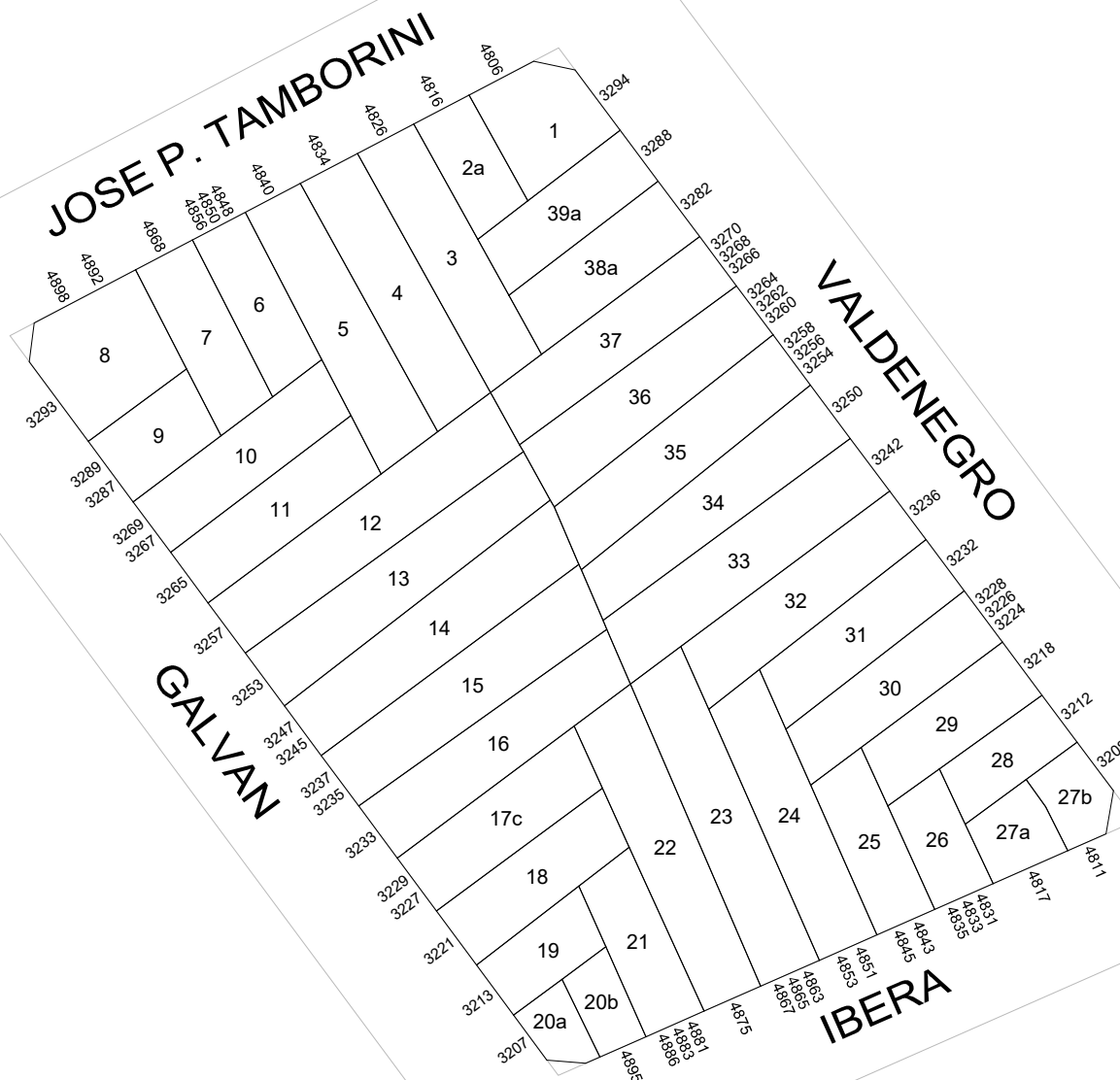
**VERSION: 3**

|   |        |         |       |  |  |                                       |             |
|---|--------|---------|-------|--|--|---------------------------------------|-------------|
| <div><div>GOBIERNO DE LA CIUDAD<br/>AUTONOMA DE BUENOS AIRES<br/>DIRECCION GENERAL DE REGISTROS DE<br/>OBRAS Y CATASTRO</div></div> |        |         |       | <div>FORMULARIO PLANO INDICE: ANEXO NORMATIVA</div> <div>Descripción: El Formulario contiene todas las normativas que se han dictado para la presente manzana.</div> |  | <div>C16</div> <div>S53<br/>M35</div> | HOJA 2 de 2 |
| NORMATIVA   | NÚMERO | BOLETÍN | FECHA | DESCRIPCION  | ACLARACIONES                                 | ESTADO                                |             |
| Ordenanza   | 18228  |         | 1961  | Denomínase "José P. Tamborini" al tramo de la calle Guayra entre las avenidas de los Constituyentes y Cabildo.   | Decreto 373-1962, expediente 130421-HCD-1961 |                                       |             |

Nota: El Formulario contiene todas las normativas que se han dictado para la presente manzana. El casillero NORMATIVA si se trata de una Ordenanza, Decreto, Nota, etc. El casillero NÚMERO indica el numero de normativa correspondiente si existiera. El casillero BOLETIN indica el numero de boletín en el que se publicó si fuese publicada. El casillero FECHA indica el año en que se publicó o dictó. El casillero DESCRIPCION reproduce el texto principal de la Normativa dictada. El casillero ACLARACIONES contiene más información y observaciones.